DOMAINES

ALBERT BICHOT

MAISON FONDÉE EN 1831

DOMAINE DU CLOS FRANTIN

NUITS-SAINT-GEORGES

Domaine du Clos Frantin

7,3 Hectares de Vignes
dont 3,9 Hectares de Premiers
et Grands Crus

NOS GRANDS CRUS DU NORD AU SUD

Chambertin Grand Cru

Superficie: 0,17 hectare *- production moyenne de 700 bouteilles; coteau à pente faible, exposé à l'est, parcelle à maturation généralement plus tardive qu'il faut savoir attendre.*

Echezeaux Grand Cru

Superficie: 1 hectare *- production moyenne de 3600 bouteilles; climat des Champs Traversins en situation de coteau, avec sol particulièrement drainant qui lui confère une élégance caractéristique.*

Grands-Echezeaux Grand Cru

Superficie: 0,25 hectare *- production moyenne de 1000 bouteilles; terre de faible profondeur où se marient l'argile et la roche mère qui influencent puissance et distinction.*

Clos-de-Vougeot Grand Cru

Superficie: 0,63 hectare *- production moyenne de 2700 bouteilles; faible pente, parcelles qui rejoignent le bas au haut du Clos ce qui permet de combiner le fruit, très présent dans la partie basse, à la structure et charpente issues de la partie haute. Exposition est/sud-est.*

Richebourg Grand Cru

Superficie: 0,07 hectare *- production moyenne de 300 bouteilles; influence de la combe de Concœur et proximité de la roche qui apportent de la précision au vin.*

NOS VILLAGES ET PREMIERS CRUS DU NORD AU SUD

Gevrey-Chambertin «Les Murots»

Superficie: 1,5 hectares *- production moyenne de 9000 bouteilles; sol très singulier de graves et éboulis calcaires issus de l'ère glaciaire.*

Nuits-Saint-Georges

Superficie: 0,83 hectare *- production moyenne de 5000 bouteilles; situation de coteau dominante.*

Vosne Romanée

Superficie: 1,10 hectares *- production moyenne de 6000 bouteilles; climats Damaudes et Maizières ; alliance de 2 terroirs opposés et superbement complémentaires.*

Vosne-Romanée Premier Cru «Les Malconsorts»

Superficie: 1,75 hectares *- production moyenne de 8500 bouteilles; micro-climat particulièrement solaire qui confère puissance et volume en bouche; Complexité apportée par les différentes nuances de sol de notre parcelle.*

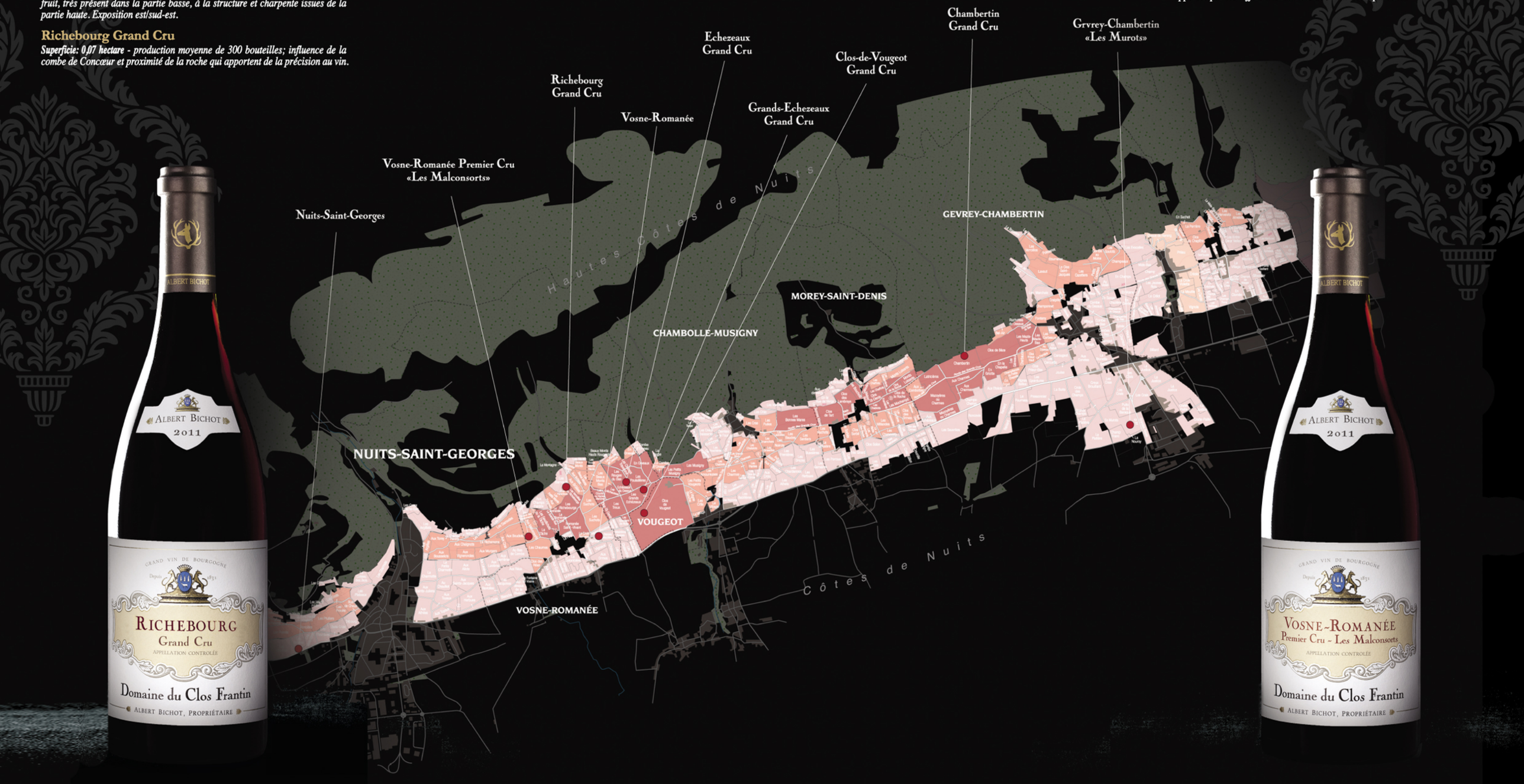

Fidèle à sa culture patrimoniale, la famille Bichot s'est évertuée depuis 1831 à conserver et entretenir ce qui définit la Bourgogne et sa magie ; ses terroirs et appellations. Les Domaines Albert Bichot regroupent ainsi un Château et quatre Domaines idéalement situés au cœur des différents vignobles qui composent la Bourgogne de Chablis au Nord à Mercurey au Sud.
C'est en 1969 qu'elle acquiert le Domaine du Clos Frantin à Nuits Saint Georges au cœur de la Côte de Nuits, terre de prédilection du Pinot Noir et des appellations les plus rares et prestigieuses.
En empruntant une allée de chênes truffiers, vous découvrirez au détour d'un virage la maison Bourgeoise du XVIIIe siècle regroupant, maison d'habitation, cuverie et cave d'élevage .
Dans le même esprit qu'au Domaine Long-Depaquit à Chablis, qu'au Domaine du Pavillon à Pommard, une équipe dédiée encadre le travail de la vigne jusqu' à la vinification dans un double respect ; celui de la terre et de ses équilibres fragiles et celui de l'intégrité du fruit sans lequel aucun grand vin ne sera produit.

Magnifier les terroirs uniques et privilégies de Bourgogne :

Regroupant 7,3 hectares de vignes dans les villages avoisinants de Nuits Saint Georges, Vosne Romanée, Vougeot, Flagey-Echezeaux et Gevrey Chambertin, l'équipe du Domaine veille sur différents niveaux d'appellations de l'appellation communale jusqu'au Grand Cru.
Témoignage d'un savoir-faire démontré, les équipes procèdent également à l'achat de raisins de parcelles voisines vinifiées dans le même esprit.

Une cuverie « Haute Couture » dans le respect de la tradition :

Après d'importantes rénovations, la cuverie a su intégrer des outils de vinification plus modernes tout en conservant les méthodes traditionnelles:

- *48 cuves en bois traditionnelles thermo-régulées ouvertes, permettent de vinifier la palette d'appellation.*
- *D'une capacité de 800 fûts, les caves situées sous la cuverie permettent par gravité de toutes les accueillir.*
- *Une hygrométrie et une température relativement stables permettent de conduire précisément des phases longues de fermentation malo-lactique avant l'élevage.*

Rareté et prestige Bourguignons :

La Bourgogne est unique et spécifique. Sur un des plus petits vignobles au monde, on retrouve les vins les plus prestigieux et une culture fière de ses traditions et de son histoire.
C'est le partage de ses valeurs et la volonté de les faire partager aux générations futures qui a conduit la famille Bichot à s'associer en qualité de Grand Mécène à l'association des Climats de Bourgogne pour l'enregistrement de la Bourgogne au Patrimoine de l'Unesco.

Retrouvez l'ensemble de nos plaquettes par domaine:
Domaine Long-Depaquit • Château-Gris • Domaine du Clos Frantin • Domaine du Pavillon